

Auftaktveranstaltung Projekt BEMpsy

Digital einfach machen

Förderung der Teilhabe schwerbehinderter Menschen am Arbeitsleben durch betriebliches Eingliederungsmanagement unter besonderer Berücksichtigung psychischer Störungen.

Bitte anmelden bis
31. März 2021

29. April 2021
9:30 - 18:00 Uhr
Online via Zoom

Gefördert durch:



aus Mitteln des Ausgleichsfonds



Arbeitsfähigkeit + Wohlbefinden



Hochschule für Technik
und Wirtschaft Berlin

University of Applied Sciences

Landesinstitut für
Arbeitsgestaltung
des Landes Nordrhein-Westfalen



Im Projekt BEMpsy werden digital gestützte Tools und eine digitale Plattform im Kontext des Betrieblichen Eingliederungsmanagements (BEM, § 167 Abs. 2 SGB IX) entwickelt, um schwerbehinderten Beschäftigten oder deren Gleichgestellten die Inklusion und die Teilhabe am Arbeitsleben zu ermöglichen. Da die Anzahl an Arbeitsunfähigkeitstagen aufgrund psychischer

Erkrankungen seit Jahren kontinuierlich steigt, fokussiert das Projekt einerseits auf die Eingliederung von psychisch beeinträchtigten Schwerbehinderten, andererseits auch auf die Eingliederung von schwerbehinderten Beschäftigten, denen eine psychische Beeinträchtigung droht.

Was ist das Ziel?

- Wiederherstellung, Erhalt & Förderung der Arbeitsfähigkeit & Gesundheit Beschäftigter
- Professionalisierung des BEM im Kontext psychischer Beeinträchtigung sowie § 167 Abs. 2 SGB IX
- Niederschwellige Angebote für Betroffene
- lösungsorientierte, betriebsspezifische, digitale Tools
- Antistigma Kampagne & Entwicklung einer Unternehmenskultur zum Umgang mit psychischer Beeinträchtigung

An wen richtet sich BEMpsy?

- BEM-Berechtigte Beschäftigte mit Schwerbehinderung und (drohender) psychischer Beeinträchtigung
- Unternehmen
- Netzwerke

Laufzeit

01.10.2020 – 30.09.2023

Weitere Infos unter [bempsy.de](https://www.bempsy.de)

Programm

Donnerstag, 29.04.2021

09:30 h	Ankommen, Empfang, Einwahl
10:00 h	Begrüßung und Kennenlernen <i>Moderatoren: Marianne Giesert GAW g GmbH, Tobias Reuter, GAW gGmbH und Kathrin Moreno Superlano, HTW</i>
10:30 h	Grußwort der HTW Berlin <i>Prof. Dr. Jochen Prümper, HTW</i>
10:40 h	Vorstellung Projekt BEMpsy Überblick und Stand des Projektes <i>Tobias Reuter, GAW gGmbH und Kathrin Moreno Superlano, HTW</i>
11:10 h	Psychische Erkrankungen thematisieren – Gesundheitsgerechte Arbeitsbedingungen <i>Dr. Peter Krauss-Hoffmann, Landesinstitut für Arbeitsgestaltung NRW</i>
11:40 h	Kaffeepause zur Vernetzung, Entspannung und Bewegung
12:00 h	Selbstbestimmtes Leben mit der Diagnose Schizophrenie <i>Cordt Winkler, Erfahrungsexperte</i>
12:30 h	Sucht in Kleinbetrieben - Handwerker-Fonds Suchtkrankheit e.V. Schleswig-Holstein <i>Klaus Leuchter, Geschäftsführer der GLA gGmbH</i>
13:00 h	Mittagspause
14:00 h	Nutzer*innen im Fokus - Bedarfserhebung im BEMpsy-Projekt <i>Prof. Dr. Juliane Siegeris, Prof. Dr. Jörn Freiheit & Team</i>
14:30 h	BEM goes digital: Hürden und Chancen im BEM aus Anwender*innensicht <i>Prof. Dr. Jochen Prümper & Team</i>
15:00 h	Kaffeepause
15:20 h	Workshops zu den Zielgruppen: 1. Beschäftigte 2. Unternehmen/ Organisationen 3. Netzwerke
17:00 h	Zusammenfassung und Ergebnisse aus den Workshops Ausblick Projekt BEMpsy
18.00 h	Ende der Tagung

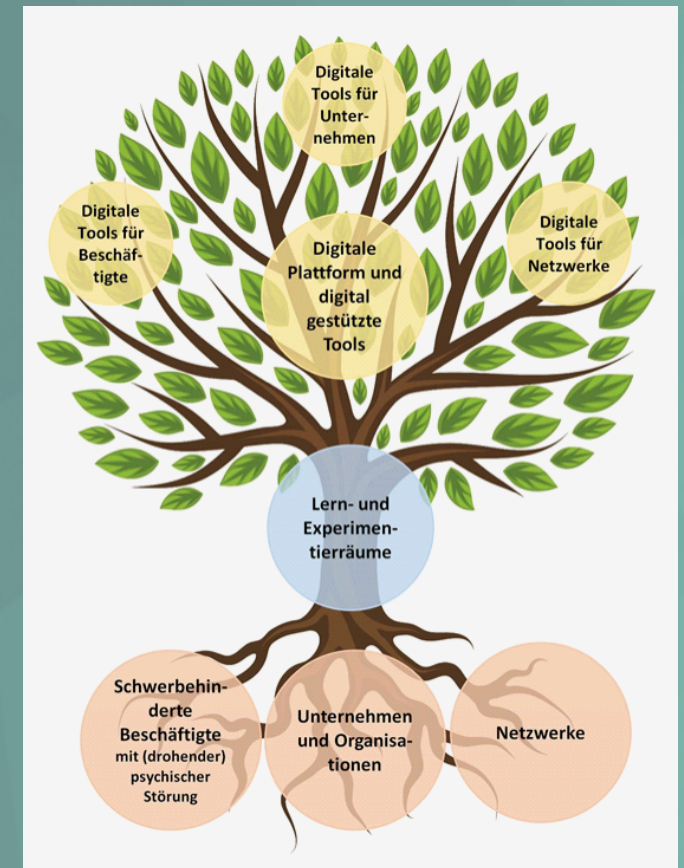

Zukünftige Veranstaltungen:

16.11.2021	Zwischenveranstaltung (Mainz)
29.09.2022	Zwischenveranstaltung (München)
12.09.2023	Abschlussveranstaltung (Bochum)